

自治体責任者様

聖路加国際大学大学院博士課程 山谷麻由美

「住民ボランティアと保健医療福祉従事者による  
地域づくり活動評価指標の開発」研究へのご協力のお願い

謹啓

〇〇の候、ますますご清栄のこととお慶び申し上げます。

近年、地域住民の生活や健康を改善・向上させるために環境から変えようという地域づくりが注目され、健康日本 21 第 2 次や地域包括ケアシステムの構築に具現化されています。しかし、地域づくり活動を評価する指標は見当たりません。このような背景から、私は聖路加国際大学大学院博士課程において、「住民ボランティアと保健医療福祉従事者による地域づくり活動評価指標の開発」に関する研究を行っています。

評価指標開発の目的は、“地域づくり活動を効果的に進めること”です。

具体的には、

- 1) 地域づくり活動のどの側面がどれくらいできているかを、住民ボランティアと保健医療福祉従事者それぞれが評価し話し合う材料として共有することで、活動を活性化すること
- 2) 他自治体との比較評価で、先進地域や課題を「見える化」したり、地域づくり活動の進捗評価に活用することを目指しています。この評価指標開発により、地域づくりの経験や担当者個人の能力に頼りすぎない地域づくりに貢献できると考えています。

つきましては、地域住民の健康と生活のための活動をされている住民ボランティアやお世話役の方々と活動に関わる保健医療福祉従事者の方々を対象に、アンケート調査を実施させていただき、評価指標の作成にご協力いただきたくお願い申し上げます。

謹白

【本調査に関するお約束とお願い】

- ①調査へのご協力は自由意思に基づくものであり、調査した結果は研究以外の目的で使いません。また、将来的に研究者が関わる研究にデータを 2 次利用する可能性があります。調査の結果は学会等で公表します。いずれの場合においても匿名性を遵守いたします。なお、本研究は当大学倫理委員会の承認を得ています。
- ②調査への参加協力に対する諾否は同時に送らせていただいている別用紙に記載し、研究の協力が得られる場合は調査票の送付先、対象となる住民ボランティア・保健医療福祉従事者の数を明記して 月 日 ( ) までにメールで返信（返信先：山谷アドレス：18dn019@slcn.ac.jp）くださいますようお願いいたします。

聖路加国際大学 研究倫理審査委員会承認番号：20-A-036

## 「住民ボランティアと保健医療福祉従事者による 地域づくり活動評価指標の開発」へのご協力のお願い

### 1. 評価指標開発の目的

介護予防のための地域づくりが求められていますが、地域づくり活動を評価する指標はありません。指標化ができれば、それぞれの自治体の活動の課題や進み具合を明らかにすることが期待できます。

評価指標の開発の目的は、“地域づくり活動を効果的に進めること”です。

具体的には、

1) 地域づくり活動のどの側面がどれくらいできているかを、住民ボランティアと保健医療福祉従事者それぞれが評価し、話し合う材料とし共有することで、活動を活性化すること

2) 他自治体との比較評価で、課題を「見える化」したり、活動の進捗評価に活用できること

を目指しています。

この評価指標の開発により、活動経験や担当者個人の能力に頼りすぎない地域づくり活動に貢献できると考えています。

### 2. 調査への協力のメリット

調査にご協力いただいた市町村には、以下の報告をいたします。

1) 住民ボランティアと保健医療福祉従事者の評価指標得点の比較（総合点、できていると評価された指標とそうでない指標）

例えば、2015 年度「自治体施策に対する JAGES（日本老年学的評価研究）プロジェクトの効果評価のための調査」結果報告書の図（以下、図1を参考）のような形式で、結果をお返しします。



図1：担当者との仕事内外のやりとりの量・職種ごと、施策化能力評価尺度得点(48点満点)

## 2) 他の市町村との評価指標得点の比較による特徴や進捗度

例えば、2016 年-2019 年の JAGES 調査参加市町村で、以下の図のように「介護予防活動に参加した高齢者の社会参加割合が増えた市町村」は、評価指標のどの項目が高かったのかを明らかにし、本調査にご協力いただいた市町村の結果はどうだったかをお示しします。

参考

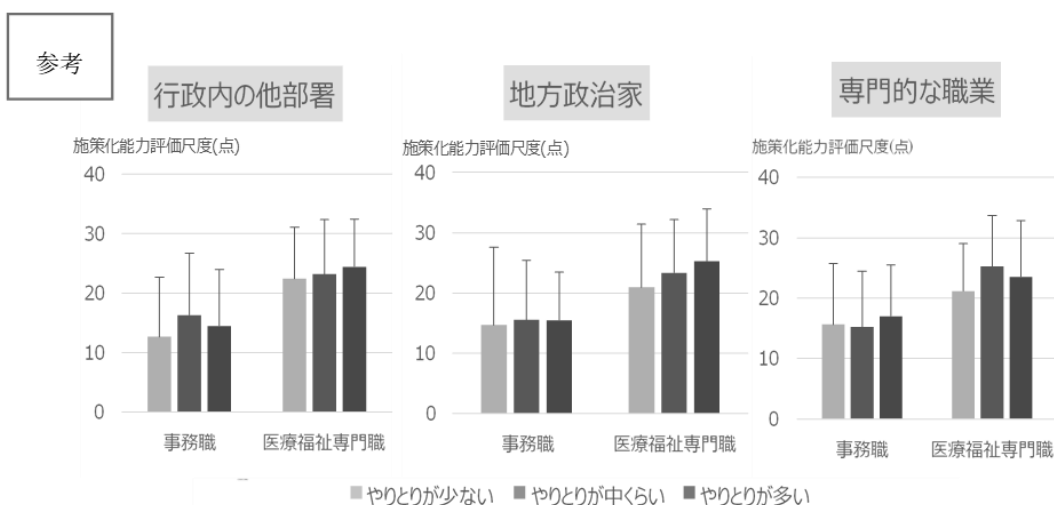
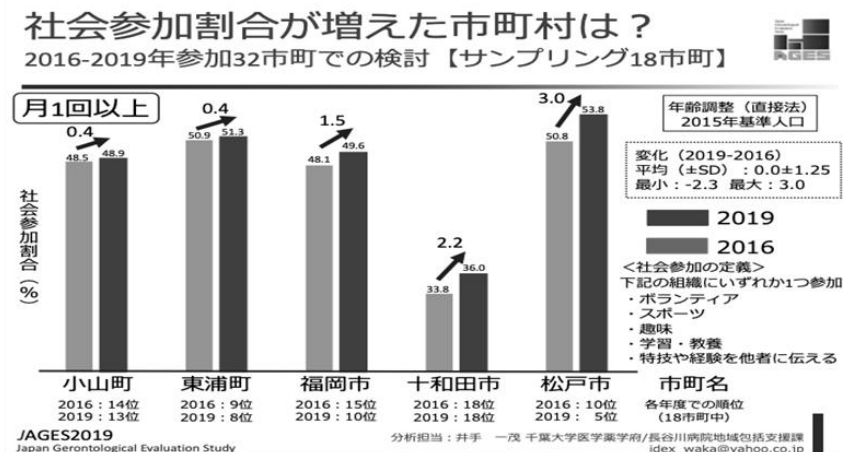

## 3. アンケート調査の概要

### 1) 調査期間

2020 年 8 月下旬～2021 年 1 月頃を予定しています。

### 2) 調査対象者の選出

調査対象者は、一般介護予防事業（サロン活動など）で中心的役割・お世話役・ボランティアをしている住民の皆様と、事業及び活動の担当・関わりを持っている**保健医療福祉従事者**（行政機関以外で働く人も含む、保健師・医師・歯科医師・管理栄養士・栄養士・歯科衛生士・理学療法士・作業療法士・精神保健福祉士・社会福祉士・介護福祉士などであり、地域づくり活動に従事・参加している人）です。

### 3) 調査項目

対象者の特性、調査票 96 項目（A3 4 枚）、QOL（生活の質）を測定する SF-8（A4 2 枚）で構成されています。

### 4) 調査票の配布と回収

調査票の配布・回収の方法については、自治体の担当者の方と相談させていただきたいと考えています。COVID-19 感染拡大防止の観点から、対面での調査ではなく郵送による調査も可能です。

### 5) 費用負担

ご協力いただく市町村様の費用負担はありません。

## 4. 問い合わせ先・研究担当者

山谷麻由美（聖路加国際大学大学院・前長崎県立大学）

e-mail : 18dn019@slcn.ac.jp

調査へのご協力をよろしくお願いいたします。

資料 3 研究協力意思回答用

研究協力へのご意向について、あてはまる番号に○をご記入ください。

1. 協力します
2. 協力できません

ご協力いただける場合は、以下の質問にご回答ください。

1. 研究者から連絡をとらせていただけるご担当者様についてご記入ください。

|                    |  |
|--------------------|--|
| 自治体名               |  |
| お名前                |  |
| ご所属・役職             |  |
| e-mail または<br>電話番号 |  |

2. ご協力いただける方（地域住民の健康・交流・生活のための活動をされている、「住民ボランティアやお世話役の方々」と「活動に関わる保健医療福祉従事者」）の人数をご記入ください。

|                 |       |
|-----------------|-------|
| 住民ボランティアやお世話役   | ( ) 人 |
| 活動に関わる保健医療福祉従事者 | ( ) 人 |

3. 調査票の配布・回収方法についていずれかに○をつけ、ご希望をお聞かせください。なお、配布を研究者から対象者への個別郵送でご希望される際は、対象者名簿をお送りいただく必要がありますのでご検討ください。

|      |                           |
|------|---------------------------|
| 配布方法 | 対象者への個別郵送 ・ 自治体担当者への一括郵送  |
| 回収方法 | 対象による個別返送 ・ 自治体担当者による一括返送 |

大変お忙しい中、ご検討およびご回答いただき誠にありがとうございました。

自治体保健師（ご担当者）様

調査票の配布・回収へのご協力をお願い

「住民ボランティアと保健医療福祉従事者による地域づくり活動評価指標の開発」へのご協力の回答をいただきまして誠にありがとうございました。【お願いしたい内容】をお読みいただき、本研究へご協力くださいますよう改めてお願い申し上げます。

【お願いしたい内容】

調査の対象は、地域住民の健康・交流・生活のための活動をされている、住民ボランティアやお世話役の方々と活動に関わる保健医療福祉従事者の方々です。ご自身による調査票への回答および対象の方々への調査票の配布と回収をお願いいたします。ご自身と対象者の方々に回答いただけましたら、月 日（ ）までに、各自が無記名で返信用封筒（青色）に厳封の上、配布した保健師様に提出し取りまとめて私書箱に郵送いただくか、各自でポストに投函されるよう調査対象の方々にご説明くださいますようお願い申し上げます。加えて、ご担当者様には、「地域づくり活動による成果」に関する調査にもご回答いただき、調査票と一緒に郵送していただきますようお願いいたします。なお、この研究へのご協力において、以下のことをお約束いたします。

- \*対象者が回答の途中で負担を感じたり、時間的余裕のない場合は、協力を拒否したり中断することができます。その場合に不利益を生じることはありません。
- \*回答していただいた内容は、研究以外の目的で使用することはありません。また、将来的に研究者が関わる他の研究にデータを2次利用する可能性があります。
- \*この研究は、博士論文としてまとめ、研究結果については学会や学術雑誌において発表いたします。その際、個人名や自治体名などを出すことはありません。
- \*皆様や皆様の活動を批判したりするものではありません。
- \*ご不明な点やご相談は下記へお問い合わせくださいますようお願いいたします。

研究者：聖路加国際大学大学院博士課程 公衆衛生看護学専攻 山谷麻由美  
指導教員：聖路加国際大学 公衆衛生看護学教授 麻原きよみ  
<大学院住所> 〒104-0044 東京都中央区明石町 10-1  
研究者 e-mail：18dn019@slcn.ac.jp  
<質問紙の郵送先（私書箱）> 〒

聖路加国際大学 研究倫理審査委員会承認番号：20-A036

## 資料 5 調査対象者への研究協力依頼状

### 「住民ボランティアと保健医療福祉従事者による 地域づくり活動評価指標の開発」研究へのご協力をお願い

私は聖路加国際大学大学院博士課程の山谷麻由美と申します。現在、住民ボランティアと保健医療福祉従事者による地域づくり活動を評価する指標の開発をしています。皆様に評価指標を活用していただくことで、より効果的な地域づくり活動に貢献したいと考えております。お願いしたい内容は、調査票に回答し返送（もしくはその場で提出）していただくことです。なお、研究へのご協力や撤回は個人の自由です。調査票の返送をもって研究へのご協力の承諾とさせていただきます。

ご多忙中のところ誠に恐れ入りますが、【お願いしたい内容】をお読みいただき、本研究へのご協力について、ご協力くださいますようお願い申し上げます。

#### 【お願いしたい内容】

アンケートは 40 分程度でお答えいただく内容になっております。ご回答いただけましたら、    月     日（    ）までに、各自が無記名で返信用封筒（青色）に厳封の上、配布した保健師様に提出していただくか、各自でポストに投函していただきますようお願い申し上げます。なお、この研究へのご協力において、以下のことをお約束いたします。

- \* 回答の途中で負担を感じたり、時間的余裕のない場合は、協力を拒否したり中断することができます。その場合に不利益を生じることはありません。
- \* 回答していただいた内容は、研究以外の目的で使用することはありません。また、将来的に研究者が関わる他の研究にデータを 2 次利用する可能性があります。
- \* この研究は、博士論文としてまとめ、研究結果については学会や学術雑誌において発表いたします。その際、個人名や自治体名などを出すことはありません。
- \* 皆様や皆様の活動を批判したりするものではありません。
- \* ご不明な点やご相談は下記へお問い合わせさせていただきますようお願いいたします。

研究者：聖路加国際大学大学院博士課程 公衆衛生看護学専攻 山谷麻由美  
指導教員：聖路加国際大学 公衆衛生看護学教授 麻原きよみ  
<大学院住所> 〒104-0044 東京都中央区明石町 10-1  
研究者 e-mail：18dn019@slcn.ac.jp  
<質問紙の郵送先（私書箱）> 〒

## 「地域住民の健康・交流・生活のための活動」に関するアンケート

本日は大変お忙しいところアンケートへご協力くださり、  
まことにありがとうございます。

アンケートは5枚（両面10ページ）あります。  
ご回答くださいますよう、よろしくお願いいたします。



I. あなたご自身とあなたが行っている活動についてお尋ねいたします。あてはまる文字・数字を記載するか○をつけてお答えください。

1. あなたご自身についてお尋ねします。

- 1) お住まいの自治体名 (                      ) 県 (                      ) 市・町・村
- 2) 年齢 (                      ) 歳
- 3) 性別 (    男性    ・    女性    ・    その他    ・    答えたくない    )
- 4) 職業 (    事務従事者    ・    販売従事者    ・    サービス職業従事者    ・    農林漁業従事者    ・    教員    ・    保健医療従事者     
・    社会福祉専門職業従事者    ・    その他 [                      ]    ・    特になし    )
- 5) 現在地域でもっている役割 (    自治会関係 [ 地区長・班長・組長など ]    ・    民生委員児童委員    ・    健康づくり推進員     
・    食生活改善推進員    ・    母子保健推進員    ・    その他 [                      ]    ・    特になし    )
- 6) 現在行っているサロン・教室以外のボランティアや上記5) 以外の地域活動への参加の経験 (    ある    ・    ない    )



2. あなたが行っている活動についてお尋ねします。 ※「活動」高船者のためのサロンや教室など。

- 1) あなたが行っているサロンや教室などの名称 ( )
- 2) あなたが行っているサロンや教室の活動は、今どの段階にあると思いますか。最も近いと思う段階の ( ) に○を1つつけてください。
- ( ) 第一段階：活動に関わる人たちの間で、活動で何を目指すかやこれからの活動のイメージを共有している
- ( ) 第二段階：活動しようという人たちが集まり、知恵を出し合い、計画をつくり、役割分担をして、活動をしている
- ( ) 第三段階：活動に参加する人の数や活動の効果などの評価を行っている
- ( ) 第四段階：自分たちの活動が発展するとともに、同じような活動が他の地域（地区）に広がっている
- 3) サロンや教室の活動でのあなたの役割は何ですか。○を1つつけてください。あてはまるものがない場合は、その他にご記入ください。
- ( ボランティアもしくはお世話役 ・ 担当保健師 ・ その他 [ ] )
- 4) あなたはサロンや教室の活動に参加して何年目ですか。
- ( ) 年目
- 5) あなたが行っているサロンや教室の活動形態について、あてはまるもの全てに○をつけてください。あてはまるものがない場合は、その他にご記入ください。
- ( 集いの場 [一緒に飲食したり会話する] 型の活動 ・ 運動型の活動 ・ その他 [ ] )
- 6) 新型コロナウイルス感染拡大の中でのサロンや教室の活動に対する、あなた自身の行動についてお尋ねします。最も近いと思うものに○を1つつけてください。
- ( 活動について考えているが何もしていない ・ 活動について行政等に要望を出している ・ 具体的な活動内容等を行政等に提案している ・ 行政等の指示を受けて活動している ・ 自分たちで工夫して活動している )

引き続き、次ページからの質問にお答えくださいますようお願いします。

| Ⅱ. 活動を行っているあなた自身についてどのような思いがありますか。<br>以下の質問について、回答欄の（とてもそう思う～全くそう思わない）の<br>いずれか1つに○をつけてください。   |  | 回答欄（あてはまるもの1つに○をつけてください） |      |             |            |              |
|--|--|--------------------------|------|-------------|------------|--------------|
|  |  | とても<br>そう思う              | そう思う | どちらで<br>もない | そう思わ<br>ない | 全くそう<br>思わない |
| <p>【言葉の定義】</p> <p>※「活動」高齢者のためのサロンや教室など地域住民の健康・交流・生活のための地域活動</p> <p>※「活動メンバー」活動の企画や運営等に関わる、あなたを含む住民・地域の医療福祉関係者・行政保健師・研究者などのメンバー</p> <p>※「地域住民」あなたが住む地域の活動メンバーでない一般の住民全般</p> <p>※「活動参加者」あなたが参加している地域住民の健康・交流・生活のための地域活動に参加している住民</p> |  |                          |      |             |            |              |
| 1  | 私は活動について活動メンバーに自由に意見をいうことができていると思う     | 5                        | 4    | 3           | 2          | 1            |
| 2  | 私は活動での活動メンバー各自の役割を理解している               | 5                        | 4    | 3           | 2          | 1            |
| 3  | 私は活動についての活動メンバー各自の考え方を理解している           | 5                        | 4    | 3           | 2          | 1            |
| 4  | 私は地域住民の生活・健康の問題について日頃から関心をもっている        | 5                        | 4    | 3           | 2          | 1            |
| 5  | 私は行政機関の保健師等の説明によって地域住民の生活・健康の問題を知っている  | 5                        | 4    | 3           | 2          | 1            |
| 6  | 私は生活・健康の問題に関して地域住民がどのような要望をもっているか知っている | 5                        | 4    | 3           | 2          | 1            |
| 7  | 私は活動の評価結果を知っている                        | 5                        | 4    | 3           | 2          | 1            |
| 8  | 私は活動の成果を地域住民が知ることの意味があると思う             | 5                        | 4    | 3           | 2          | 1            |
| 9  | 私は活動を評価することによってより良い活動ができると思う           | 5                        | 4    | 3           | 2          | 1            |
| 10   | 私は活動を地域住民が知ることによって活動への協力が得られやすくなると思う   | 5                        | 4    | 3           | 2          | 1            |
| 11   | 私は活動を評価することによって新たな活動につなげることができると思う     | 5                        | 4    | 3           | 2          | 1            |
| 12   | 私は活動に成果がみられることで地域住民同士の交流が広がると思う        | 5                        | 4    | 3           | 2          | 1            |
| 13   | 私は地域の文化や伝統をふまえて活動することが大切だと思う           | 5                        | 4    | 3           | 2          | 1            |
| 14   | 私は地域住民の価値観をふまえて活動することが大切だと思う           | 5                        | 4    | 3           | 2          | 1            |
| 15   | 私は活動する地域に愛着をもっている                      | 5                        | 4    | 3           | 2          | 1            |
| 16   | 私は地域の生活・健康の問題を自分のこととして考えている            | 5                        | 4    | 3           | 2          | 1            |
| 17   | 私は活動する地域の良いところに気づくことができる               | 5                        | 4    | 3           | 2          | 1            |

| Ⅱ. 活動を行っているあなた自身についてどのような思いられますか。<br>以下の質問について、回答欄の（とてもそう思う～全くそう思わない）の<br>いずれか1つに○をつけてください。 |             |      |             |            |              |
|---|-------------|------|-------------|------------|--------------|
|   | とても<br>そう思う | そう思う | どちらで<br>もない | そう思わ<br>ない | 全くそう<br>思わない |
| 18 私は地域住民同士のつながりを強めたいと思う  | 5           | 4    | 3           | 2          | 1            |
| 19 私は活動の成果がでることが活動が続けることにつながると思う  | 5           | 4    | 3           | 2          | 1            |
| 20 私は活動で学んだことを次の活動に活かすことができると思う   | 5           | 4    | 3           | 2          | 1            |
| 21 私は行きつ戻りつしながらも活動を続けることが大事だと思う   | 5           | 4    | 3           | 2          | 1            |
| 22 私は繰り返し活動することが活動をより良く思う   | 5           | 4    | 3           | 2          | 1            |
| 23 私は試行錯誤しながら活動することが活動をより良く思う   | 5           | 4    | 3           | 2          | 1            |
| 24 私は活動が軌道にのるまでには時間が必要だと思う  | 5           | 4    | 3           | 2          | 1            |
| 25 私は活動を通して自分が元気になったと感じている  | 5           | 4    | 3           | 2          | 1            |
| 26 私は活動を通して考える力がついたと思う  | 5           | 4    | 3           | 2          | 1            |
| 27 私は活動が地域内外の人々の意識や行動に影響を与えていると思う   | 5           | 4    | 3           | 2          | 1            |
| 28 私は地域に地域住民の生活・健康・交流のための活動が増えていると思う  | 5           | 4    | 3           | 2          | 1            |
| 29 私は地域の中に協力して活動する人々や関係機関が増えていると思う  | 5           | 4    | 3           | 2          | 1            |
| 30 私は活動は地域住民にとって必要だと思う  | 5           | 4    | 3           | 2          | 1            |
| 31 私は活動に対してやりがいを感じている   | 5           | 4    | 3           | 2          | 1            |
| 32 私は活動の中で感動を覚えることがある   | 5           | 4    | 3           | 2          | 1            |
| 33 私は活動を通して活動への意欲がより高まっていると感じている  | 5           | 4    | 3           | 2          | 1            |
| 34 私は地域住民同士が幸せで健康に暮らすことを支えあうことは当たり前だと思う   | 5           | 4    | 3           | 2          | 1            |
| 35 私は地域住民が幸せで健康に暮らすことができるように何かしたいと思う  | 5           | 4    | 3           | 2          | 1            |
| 36 私は地域住民同士が互いに関心をもち助け合おうようになってきていると思う  | 5           | 4    | 3           | 2          | 1            |
| 37 私は自分の住む地域は安心して暮らすことができると思う   | 5           | 4    | 3           | 2          | 1            |
| 38 私は自分の住む地域がいきいきとした自分らしい暮らしができると思う   | 5           | 4    | 3           | 2          | 1            |
| 39 私は自分の住む地域で暮らし続けたいと思う   | 5           | 4    | 3           | 2          | 1            |
| 4   |             |      |             |            |              |
| 次ページへおすすみください。  |             |      |             |            |              |

| <p>Ⅲ. 一緒に活動を行っている活動メンバーについてどのように思われますか。</p> <p>以下の質問について、回答欄の（とてもそう思う～全くそう思わない）の<br/>いずれか1つに○をつけてください。</p>   |  | 回答欄（あてはまるもの1つに○をつけてください） |      |             |            |              |
|--|--|--------------------------|------|-------------|------------|--------------|
|  |  | とても<br>そう思う              | そう思う | どちらで<br>もない | そう思わ<br>ない | 全くそう<br>思わない |
| <p>【言葉の定義】</p> <p>※「活動」高齢者のためのサロンや教室など地域住民の健康・交流・生活のための地域活動</p> <p>※「活動メンバー」活動の企画や運営等に関わる、あなたを含む住民・地域の医療福祉関係者・行政保健師・研究者などのメンバー</p> <p>※「地域住民」あなたが住む地域の活動メンバーでない一般の住民全般</p> <p>※「活動参加者」あなたが住む地域の健康・交流・生活のための地域活動に参加している住民</p> |  |                          |      |             |            |              |
| 1  | 活動メンバーは活動内容を決めることに関わっている   | 5                        | 4    | 3           | 2          | 1            |
| 2  | 活動メンバーは活動の評価計画（目的・時期・回数・対象者・内容など）を決めることに関わっている                             | 5                        | 4    | 3           | 2          | 1            |
| 3  | 活動メンバーは活動の評価結果（他地区・他自治体・学会などへの）の報告に関わっている                                  | 5                        | 4    | 3           | 2          | 1            |
| 4  | 活動メンバーは各自の特徴（個性・長所など）を知って活動に活かしている   | 5                        | 4    | 3           | 2          | 1            |
| 5  | 活動メンバーは地域住民に活動の必要性を説明して活動している  | 5                        | 4    | 3           | 2          | 1            |
| 6  | 活動メンバーは活動を通して仲間意識をもつことができている   | 5                        | 4    | 3           | 2          | 1            |
| 7  | 活動メンバーは本音で話せる雰囲気をもっている   | 5                        | 4    | 3           | 2          | 1            |
| 8  | 活動メンバーは活動を通して互いを信じて頼り合うことができている  | 5                        | 4    | 3           | 2          | 1            |
| 9  | 活動メンバーは活動を通して地域住民からの信頼を得ている  | 5                        | 4    | 3           | 2          | 1            |
| 10   | 活動メンバーは目指す活動に向けて地域住民や住民による組織（健康づくり推進員・母子保健推進員・食生活改善推進員・ボランティア・その他）の協力を得ている | 5                        | 4    | 3           | 2          | 1            |
| 11   | 活動メンバーは一緒に活動したい人を新たなメンバーとして受け入れて活動している                                     | 5                        | 4    | 3           | 2          | 1            |
| 12   | 活動メンバーは互いをパートナーとして力を与え合い成長している   | 5                        | 4    | 3           | 2          | 1            |
| 13   | 活動メンバーは地域住民の生活・健康の問題を自分たちのこととして考えられるように情報を共有している                           | 5                        | 4    | 3           | 2          | 1            |
| 14   | 活動メンバーは地域の代表者（自治会長・民生委員など）から活動への協力を得ている                                    | 5                        | 4    | 3           | 2          | 1            |
| 15   | 活動メンバーは活動するための必要能力をもっている   | 5                        | 4    | 3           | 2          | 1            |
| 16   | 活動メンバーは地域には活動を支援してくれる人・組織・団体があると知っている                                      | 5                        | 4    | 3           | 2          | 1            |

次のページの質問17に続きます。

III. 一緒に活動を行っている活動メンバーについてどのようなように思われますか。  
以下の質問について、回答欄の（とてもそう思う～全くそう思わない）の  
いずれか1つに○をつけてください。

|   | とても<br>そう思う | そう思う | どちらで<br>もない | そう思わ<br>ない | 全くそう<br>思わない |
|---|-------------|------|-------------|------------|--------------|
| 17 活動メンバーは地域住民の生活・健康を良くする活動を目指している              | 5           | 4    | 3           | 2          | 1            |
| 18 活動メンバーは活動によって何を目標するかを時々確認するようにしている           | 5           | 4    | 3           | 2          | 1            |
| 19 活動メンバーは活動内容に地域住民の要望をふまえている                   | 5           | 4    | 3           | 2          | 1            |
| 20 活動メンバーは活動が地域住民に受け入れられるように努力している              | 5           | 4    | 3           | 2          | 1            |
| 21 活動メンバーは活動に関わる全ての人にとって得るものがある活動にしたいと考えている     | 5           | 4    | 3           | 2          | 1            |
| 22 活動メンバーは他地区や他自治体の活動を参考にしている                   | 5           | 4    | 3           | 2          | 1            |
| 23 活動メンバーは地域住民の生活・健康の問題を改善する活動の内容を考えている         | 5           | 4    | 3           | 2          | 1            |
| 24 活動メンバーは自分たちのやりたいと思うことを大事にして活動の内容を考えている       | 5           | 4    | 3           | 2          | 1            |
| 25 活動メンバーは地域住民の要望に応える活動の内容を考えている                | 5           | 4    | 3           | 2          | 1            |
| 26 活動メンバーは気になる地域住民に活動への参加を働きかけている               | 5           | 4    | 3           | 2          | 1            |
| 27 活動メンバーは目指している活動ができているかを評価している                | 5           | 4    | 3           | 2          | 1            |
| 28 活動メンバーは活動によって地域住民の生活・健康の問題が改善したかを評価している      | 5           | 4    | 3           | 2          | 1            |
| 29 活動メンバーは活動が地域住民の幸せにつながっているかを評価している            | 5           | 4    | 3           | 2          | 1            |
| 30 活動メンバーは活動が今後の活動に活かせるかを評価している                 | 5           | 4    | 3           | 2          | 1            |
| 31 活動メンバーは活動の評価結果を知る必要がある                       | 5           | 4    | 3           | 2          | 1            |
| 32 活動メンバーは活動の評価結果を地域住民にもわかりやすいように広報や発表会などで伝えている | 5           | 4    | 3           | 2          | 1            |
| 33 活動メンバーは必要に応じて活動内容を変更している                     | 5           | 4    | 3           | 2          | 1            |
| 34 活動メンバーは活動を通して問題を解決する能力が高まっていると感じている          | 5           | 4    | 3           | 2          | 1            |
| 35 活動メンバーは活動を通して地域住民の生活・健康の問題が改善していると感じている      | 5           | 4    | 3           | 2          | 1            |
| 36 活動メンバーは活動を自分たちの活動だと感じることができている               | 5           | 4    | 3           | 2          | 1            |
| 37 活動メンバーは活動が外部の組織などから認められていると感じている             | 5           | 4    | 3           | 2          | 1            |
| 38 活動メンバーは活動が地域住民に受け入れられていると感じている               | 5           | 4    | 3           | 2          | 1            |

6

次ページへおすすみください。

次ページへおすすみください。



| <p>IV. 一緒に活動を行っている活動メンバーは、以下の質問について<br/>どのくらいの頻度で行っている と思いますか。</p> <p>以下の質問について、回答欄の（毎回している～全くしていない）の<br/>いずれか 1 つに○をつけてください。</p>   |                                      | 回答欄（あてはまるもの1つに○をつけてください） |              |            |               |             |
|---|--------------------------------------|--------------------------|--------------|------------|---------------|-------------|
|   |                                      | 毎回<br>している               | おおむね<br>している | 時々<br>している | めったに<br>していない | 全く<br>していない |
| <p>【言葉の定義】</p> <p>※「活動」高齢者のためのサロンや教室など地域住民の健康・交流・生活のための地域活動</p> <p>※「活動メンバー」活動の企画や運営等に関わる、あなたを含む住民・地域の医療福祉関係者・行政保健師・研究者などのメンバー</p> <p>※「地域住民」あなたが住む地域の活動メンバーでない一般の住民全般</p> <p>※「活動参加者」あなたが住んでいる地域住民の健康・交流・生活のための地域活動に参加している住民</p> |                                      |                          |              |            |               |             |
| 1   | 活動メンバーはメンバー同士で活動について話す機会をもつようになっている  | 5                        | 4            | 3          | 2             | 1           |
| 2   | 活動メンバーは地域住民と活動について話す機会をもつようになっている    | 5                        | 4            | 3          | 2             | 1           |
| 3   | 活動メンバーは活動するときに活動メンバーの意見を大切にしている      | 5                        | 4            | 3          | 2             | 1           |
| 4   | 活動メンバーは活動するときに地域住民の意見を大切にしている        | 5                        | 4            | 3          | 2             | 1           |
| 5   | 活動メンバーは活動に関することを活動メンバー同士で合意して決めている   | 5                        | 4            | 3          | 2             | 1           |
| 6   | 活動メンバーは活動に関することを地域住民と合意して決めている       | 5                        | 4            | 3          | 2             | 1           |
| 7   | 活動メンバーは対等な関係で活動している                  | 5                        | 4            | 3          | 2             | 1           |
| 8   | 活動メンバーは互いの活動に敬意をはらっている               | 5                        | 4            | 3          | 2             | 1           |
| 9   | 活動メンバーは互いの頑張りをお互いに認めている              | 5                        | 4            | 3          | 2             | 1           |
| 10  | 活動メンバーは互いの活動への考え方に違いがあることを認め合っている    | 5                        | 4            | 3          | 2             | 1           |
| 11  | 活動メンバーはよい雰囲気の中で活動することを大切にしている        | 5                        | 4            | 3          | 2             | 1           |
| 12  | 活動メンバーは互いの活動への思いに共感して活動している          | 5                        | 4            | 3          | 2             | 1           |
| 13  | 活動メンバーは目指す活動に向けて協力している               | 5                        | 4            | 3          | 2             | 1           |
| 14  | 活動メンバーは活動によって何を指すか共有している             | 5                        | 4            | 3          | 2             | 1           |
| 15  | 活動メンバーは活動に関わる人が楽しむことができる活動の工夫をしている   | 5                        | 4            | 3          | 2             | 1           |
| 16  | 活動メンバーは地域住民が気軽に参加できるように環境をつくる配慮をしている | 5                        | 4            | 3          | 2             | 1           |

次のページの質問17に続きます。

| IV. 一緒に活動を行っている活動メンバーは、以下の質問について<br>どのくらいの頻度で行っている と思いますか。<br>以下の質問について、回答欄の（毎回している～全くしていない）の<br>いずれか1つに○をつけてください。 |            |              |            |               |             |  |
|--|------------|--------------|------------|---------------|-------------|--|
|  | 毎回<br>している | おおむね<br>している | 時々<br>している | めったに<br>していない | 全く<br>していない |  |
| 17 活動メンバーは活動参加者が居心地よいと感じることができる活動の工夫をしている  | 5          | 4            | 3          | 2             | 1           |  |
| 18 活動メンバーは活動参加者が続けて参加するための工夫をしている  | 5          | 4            | 3          | 2             | 1           |  |
| 19 活動メンバーは活動参加者同士が交流できるような工夫をしている  | 5          | 4            | 3          | 2             | 1           |  |
| 最後までご協力いただき、本当にありがとうございました。  |            |              |            |               |             |  |

資料7 地域づくり活動の成果に関する調査

自治体保健師様・ご担当者様

「地域づくり活動の成果」に関する調査

以下の1～3について、数値をご記入くださいますようお願いいたします。

1. 65歳以上高齢者の要介護認定率（要介護のみで要支援は含まない・小数点第1位まで記載）

| 2015 年<br>(平成 27 年) | 2016 年<br>(平成 28 年) | 2017 年<br>(平成 29 年) | 2018 年<br>(平成 30 年) | 2019 年<br>(令和元年) |
|---------------------|---------------------|---------------------|---------------------|------------------|
| %                   | %                   | %                   | %                   | %                |

2. 65歳以上高齢者を分母にした新規要介護者の発症率（要介護のみで要支援は含まない・他自治体からの転入者除く・小数点第1位まで記載）

| 2015 年<br>(平成 27 年) | 2016 年<br>(平成 28 年) | 2017 年<br>(平成 29 年) | 2018 年<br>(平成 30 年) | 2019 年<br>(令和元年) |
|---------------------|---------------------|---------------------|---------------------|------------------|
| %                   | %                   | %                   | %                   | %                |

3. 介護保険料基準額（月単位）

| 2015 年<br>(平成 27 年) | 2016 年<br>(平成 28 年) | 2017 年<br>(平成 29 年) | 2018 年<br>(平成 30 年) | 2019 年<br>(令和元年) |
|---------------------|---------------------|---------------------|---------------------|------------------|
| 円                   | 円                   | 円                   | 円                   | 円                |

|   |     |
|---|-----|
| 県 | 市・町 |
|---|-----|

大変お忙しい中、ご協力くださりまして誠にありがとうございました。

本調査票は、アンケートと一緒にご返送くださいますようお願いいたします。